

Obecní úřad Raškovice

stavební úřad

Raškovice 207, 739 04 Pražmo

Archivní značka: 328/A/5/2017/K/LČR/změna

Vaše spis. zn.

Naše sp. zn. 1243/2011/SÚ/OIš/328

Poř. č. 63/2012

Vyřizuje: Ing. Olšar

Tel 558 692 488, Fax 558 692 491

e-mail: epodatelna@raskovice.cz

Datum vyhotovení : 2012-01-04

Vypraveno dne: - 4 -01- 2012

Lesy ČR s. p. , IČ 42196451, zastoupené Ing. Janem Rohanem

se sídlem

Lesní správa Frýdek-Místek, Morávka 557, 739 04 Pražmo

VEŘEJNÁ VYHLÁŠKA

ÚZEMNÍ ROZHODNUTÍ O ZMĚNĚ VYUŽITÍ ÚZEMÍ

Dne 3. 8. 2011 podaly LČR s. p. , IČ 42196451, zastoupené Ing. Janem Rohanem se sídlem Morávka č. p. 557, 739 04 Pražmo (dále jen „žadatel“), žádost o vydání územního rozhodnutí o změně využití území „ **Změna druhu pozemků p. č. 1771/84, 1771/85 a 1771/86 z kultury les do ostatní plochy**“ v k. ú. Krásná pod Lysou Horou, které vznikly odměřením z pozemku p. č. 1771/2 v k. ú. Krásná pod Lysou Horou, tak jak je zakresleno v GP č. 1177-60/2011 ze dne 2. 7. 2011.

Stavební úřad Obecního úřadu Raškovice (dále jen „stavební úřad“), jako stavební úřad věcně příslušný podle ust. § 13 odst. 1 písm. g) zákona č. 183/2006 Sb., o územním plánování a stavebním řádu (stavební zákon), ve znění pozdějších předpisů (dále jen „stavební zákon“) a místně příslušný podle ust. § 11 zákona č. 500/2004 Sb., správní řád, ve znění pozdějších předpisů (dále jen „správní řád“) rozhodl t a k t o :

Stavební úřad záměr žadatele a účastníka řízení podle ust. § 27 odst. 1 správního řádu Lesy ČR s. p. , IČ 42196451, Lesní správa Frýdek-Místek, se sídlem Morávka 557, 739 04 Pražmo posoudil podle ust. § 90 stavebního zákona, který

s c h v a l u j e

a v souladu s ust. § 80 odst. 2 písm. e) a § 92 stavebního zákona a ust. § 10 vyhlášky č. 503/2006 Sb., o podrobnější úpravě územního řízení, veřejnoprávní smlouvy a územního opatření,

v y d á v á
územní rozhodnutí o změně využití území

„ Změna druhu pozemků p. č. 1771/84, 1771/85 a 1771/86 z kultury les do ostatní plochy“ v k. ú. Krásná pod Lysou Horou, které vznikly odměřením z pozemku p. č. 1771/2 v k. ú. Krásná pod Lysou Horou, tak jak je zakresleno v GP č. 1177-60/2011 ze dne 2. 7. 2011.

Pro změnu využití území se stanoví tyto podmínky:

1. Rozhodnutí o změně využití území se vydává pro pozemky p. č. 1771/84 výměry 128 m² p. č. 1771/85 výměry 241m² a p. č. 1771/86 výměry 318 m² v k. ú. Krásná pod Lysou Horou, které vznikly odměřením dle GP č. 1177-60/2011 ze dne 2. 7. 2011.
2. Současný charakter pozemků – na pozemek se užívá jako ostatní plocha .
3. Po nabytí právní moci tohoto rozhodnutí, podá žadatel u Magistrátu města Frýdku-Místku, odboru ŽP a Z žádost o trvalé odnětí pozemků plnění funkcí lesa.
4. Toto rozhodnutí neřeší a nejsou jím dotčeny vlastnické ani užívatelské vztahy a neopravňuje k jakékoliv stavební činnosti na uvedených pozemcích (drobným stavbám apod.).
5. Toto rozhodnutí neopravňuje žadatele k provádění jakýchkoliv stavebních činností na pozemku ve smyslu stavebního zákona.
6. Toto územní rozhodnutí platí 2 roky ode dne nabytí právní moci.
7. Územní rozhodnutí pozbývá platnosti dnem, kdy stavební úřad obdrží sdělení žadatele, že upustil od záměru, ke kterému se rozhodnutí vztahuje; to neplatí, bude-li realizace záměru již zahájena.
8. Závazné stanovisko podle ust. § 14 odst. 2 zákona č. 289/1995 Sb., o lesích a o změně a doplnění některých zákonů (lesní zákon), ve znění pozdějších předpisů (dále jen „lesní zákon“) bylo vydáno Magistrátem města Frýdku-Místku, odborem ŽP a Z dne 26. 10. 2011 pod č. j. MMFM 124964/2011 a je nedílnou součástí tohoto rozhodnutí.

Odůvodnění

Dne 3. 8. 2011 podal žadatel, žádost o vydání územního rozhodnutí o změně využití území „ Změna druhu pozemků p. č. 1771/84, 1771/85 a 1771/86 z kultury les do ostatní plochy“ v k. ú. Krásná pod Lysou Horou, které vznikly odměřením z pozemku p. č. 1771/2 v k. ú. Krásná pod Lysou Horou, tak jak je zakresleno v GP č. 1177-60/2011 ze dne 2. 7. 2011.

Stavební úřad opatřením ze dne 21. 11. 2011 podle ust. § 87 odst. 1 stavebního zákona oznámil zahájení územního řízení s veřejným ústním jednáním a k projednané žádosti nařídil účastníkům řízení a dotčeným orgánům veřejné ústní jednání na den 3. 1. 2012, o jehož průběhu byl sepsán protokol. V této lhůtě mohli uplatnit svá závazná stanoviska dotčené orgány, námítky účastníci řízení a veřejnost připomínky.

V průběhu územního řízení nebyly uplatněny žádné námitky účastníků řízení ani připomínky veřejnosti ani nová závazná stanoviska dotčených orgánů. Současně s oznámením zahájení územního řízení stavební úřad určil účastníkům řízení lhůtu pro seznámení se s podklady rozhodnutí podle ust. § 36 odst. 3 správního řádu.

Tohoto oprávnění nikdo z účastníků řízení nevyužil.

Žadatel předložil následující doklady:

- závazné stanovisko Magistrátu města Frýdku-Místku odborem ŽP a Z ze dne 26. 10. 2011 pod č. j. MMFM 124964/2011
- závazné stanovisko AOPaK SCHKO Beskydy ze dne 29. 8. 2011 č. j. 3739/BE/2011

Stavební úřad zajistil vzájemný soulad předložených závazných stanovisek dotčených orgánů vyžadovaných zvláštními předpisy a zahrnul do podmínek rozhodnutí.

Stavební úřad stanovil okruh účastníků územního řízení v souladu s ust. § 85 stavebního zákona takto:

a) podle ust. § 85 odst. 1 stavebního zákona:

- žadatel - Lesy ČR s. p.
- obec , na jejímž území nabýt požadovaný záměr uskutečněn – obec Krásná

b) podle ust. § 85 odst. 2 stavebního zákona:

- vlastník pozemku nebo stavby, na kterých má být požadovaný záměr uskutečněn, není-li sám žadatelem, nebo ten, kdo má jiné věcné právo k tomuto pozemku nebo stavbě, osoby, jejichž vlastnické nebo jiné věcné právo k sousedním stavbám anebo sousedním pozemkům nebo stavbám na nich může být územním rozhodnutím přímo dotčeno a osoby, o kterých tak stanoví zvláštní předpis - Braš Josef, Brašová Eva, Silbrníková Barbora, Čech Libor.

V průběhu územního řízení stavební úřad podanou žádost přezkoumal z hledisek uvedených zejména v ust. § 90 stavebního zákona, posoudil předložené žádosti o vydání rozhodnutí o dělení pozemku a vydání rozhodnutí o změně využití území podle vyhlášky č. 503/2006 Sb., o podrobnější úpravě územního řízení, veřejnoprávní smlouvy a územního opatření a posoudil přiložené doklady. Zjistil, že uskutečněním záměru nejsou ohroženy veřejné zájmy ani nepřiměřeně omezena či ohrožena práva a oprávněné zájmy účastníků řízení.

Protože stavební úřad v průběhu územního řízení neshledal důvody bránící schválení záměru v území, rozhodl tak jak je uvedeno ve výroku tohoto rozhodnutí.

Poučení o opravném prostředku

Proti tomuto rozhodnutí se lze podle ust. § 81 odst. 1, § 83 odst.1 a § 86 odst.1 správního řádu odvolat do 15 dnů ode dne jeho doručení, ke Krajskému úřadu Moravskoslezského kraje, odboru územního plánování, stavebního řádu a kultury, podáním učiněným u Stavebního úřadu Obecního úřadu Raškovice.

Podle ust. § 82 odst.1 správního řádu je nepřipustné odvolání jen proti odůvodnění.

Podle odst. 2 téhož ustanovení musí mít odvolání náležitosti uvedené jako v ust. § 37 odst. 2 správního řádu a musí obsahovat údaje o tom, proti kterému rozhodnutí směřuje, v jakém rozsahu ho napadá a v čem je spatřován rozpor s právními předpisy nebo nesprávnost

rozhodnutí nebo řízení, jež mu předcházelo. Odvolání se podává s potřebným počtem stejnopisů tak, aby jeden stejnopis zůstal správnímu orgánu a aby každý účastník dostal jeden stejnopis. Nepodá-li odvolatel potřebný počet stejnopisů, vyhotoví je Stavební úřad Obecního úřadu Raškovice, na jeho náklady.

Ostatní poučení

Toto územní rozhodnutí se podle ust. § 92 odst. 3 stavebního zákona doručuje účastníkům řízení podle ust. § 85 odst. 1 stavebního zákona a dotčeným orgánům jednotlivě. Účastníkům řízení uvedeným v ust. § 85 odst. 2 stavebního zákona se doručuje veřejnou vyhláškou.

Podle ust. § 19 odst. 1 a 2 správního řádu se účastníkovi řízení nebo jiné osobě, které je doručováno podle správního řádu doručuje přednostně prostřednictvím veřejné datové sítě do zpřístupněné datové schránky. Není-li možnost písemnost doručit prostřednictvím veřejné datové sítě do datové schránky, lze ji doručit prostřednictvím provozovatele poštovních služeb, může ji doručit správní orgán sám, může být doručena prostřednictvím obecního úřadu, policejního orgánu nebo obecní policie.

Dokument, který byl dodán do datové schránky, je doručen okamžikem, kdy se do datové schránky přihlásí osoba, která má s ohledem na rozsah svého oprávnění přístup k dodanému dokumentu.

Nepřihlásí-li se do datové schránky osoba ve lhůtě 10 dnů ode dne, kdy byl dokument dodán do datové schránky, považuje se tento dokument za doručený posledním dnem této lhůty; to neplatí, vylučuje-li jiný právní předpis náhradní doručení. Osoba, pro niž byla datová schránka zřízena, může za podmínek stanovených jiným právním předpisem žádat o určení neúčinnosti doručení.

Doručení dokumentu má stejné právní účinky jako doručení do vlastních rukou.

Nebude-li adresát při doručování zastížen, bude písemnost podle ust. § 23 odst. 1 správního řádu uložena. Adresát bude vyzván vložением oznámení o neúspěšném doručení písemnosti do domovní schránky nebo na jiné vhodné místo, aby si uloženu písemnost ve lhůtě 10 dnů vyzvednul; současně se mu sdělí, kde, odkdy a v kterou denní dobu si lze písemnost vyzvednout. Je-li to možné a nevyloučí-li to správní orgán, písemnost se po uplynutí 10 dnů vloží do domovní schránky nebo na jiné vhodné místo, jinak se vrátí správnímu orgánu, který ji vyhotovil.

Zároveň s oznámením o neúspěšném doručení písemnosti se adresát písemně poučí o právních důsledcích, které by jeho případné jednání podle § 24 odst. 1, 3 a 4 správního řádu vyvolalo nebo o možnosti postupu podle § 24 odst. 2 správního řádu. Toto poučení musí obsahovat i označení správního orgánu, který písemnost odesílá a jeho adresu.

Jestliže si adresát uloženu písemnost ve lhůtě 10 dnů ode dne, kdy byla k vyzvednutí připravena, nevyzvedne, písemnost se podle ust. § 24 odst. 1 správního řádu považuje za doručenou posledním dnem této lhůty.

Prokáže-li adresát, že si pro dočasnou nepřítomnost nebo z jiného vážného důvodu nemohl bez svého zavinění uloženu písemnost ve stanovené lhůtě vyzvednout, může za podmínek

ust. § 41 správního řádu požádat odesílající správní orgán o určení neplatnosti doručení nebo okamžiku, kdy byla písemnost doručena. Požádat o určení neplatnosti doručení nebo okamžiku, kdy byla písemnost doručena, je možné do 15 dnů ode dne, kdy pominula překážka, která bránila zásilku vyzvednout, nejpozději však do jednoho roku ode dne, kdy měla být zásilka nejpozději vyzvednuta.

Jestliže bude odmítnuto převzetí zásilky, odmítnuto nebo znemožněno předání poučení nebo nebude poskytnuta součinnost nezbytná k řádnému doručení, bude písemnost považována za doručenou dnem, kdy došlo k neúspěšnému pokusu o doručení.

Doručení veřejnou vyhláškou se provede tak, že se písemnost vyvěsí na úřední desce správního orgánu, který písemnost doručuje. Patnáctým dnem po vyvěšení se písemnost považuje za doručenou, byla-li v této lhůtě splněna i povinnost, že se písemnost zveřejní též způsobem umožňující dálkový přístup.

Po dni nabytí právní moci tohoto územního rozhodnutí stavební úřad zašle žadateli dopis, kde formou sdělení bude informovat o termínu nabytí právní moci územního rozhodnutí. Toto sdělení zašle také obci, pokud není stavebním úřadem.



Vedoucí stavebního úřadu

Ing. Ivan **O l š a r**

Příloha rozhodnutí:

1 x kopie ověřeného GP č. 1177-60/2011 ze dne 2. 7. 2011.

Toto územní rozhodnutí se doručuje veřejnou vyhláškou dle ust. § 25 odst. 2 správního řádu tak, že se vyvěsí na úřední desce správního orgánu, který oznámení doručuje, tj. po dobu 15. dnů na úřední desce Obecního úřadu Raškovice na místě tomu obvyklém. Oznámení se zveřejní též způsobem umožňujícím dálkový přístup.

Patnáctým dnem po vyvěšení na úřední desce a zveřejněním na webových stránkách Obce Raškovice se písemnost považuje za doručenou. Dnem vyvěšení je den na úřední desce a webových stránkách správního orgánu, který písemnost doručuje.

Vyvěšeno dne - 4 -01- 2012

ev.č. 1/2012

Sejmuto dne.....

Podpis a razítko orgánu,
který potvrzuje vyvěšení a sejmnutí oznámení

Obecní úřad RAŠKOVICE
73904 Prazm
okres Frýdek-Místek

.....

Doručí se:

Účastníkům řízení podle ust. § 85 odst. 1 stavebního zákona (*doporučeně do vl. rukou se zástupem, uložit jen 10 dní, nevracet, vložit do schránky nebo datovou schránkou*):

Lesy České republiky, s. p. Přemyslova 1106, 501 68 Hradec Králové e8jcfns
- Lesy ČR, s. p. , LS F-M, Morávka č. p. 557, 739 04 Pražmo
Obec Krásná, Krásná č. p. 287, 739 04 Pražmo v5ravp4

✓ Účastníkům řízení podle ust. § 85 odst. 2 stavebního zákona - jiným účastníkům, jejichž
vlastnická nebo jiná práva k pozemkům nebo stavbám na nich, včetně sousedních pozemků a
staveb na nich, mohou být rozhodnutím dotčena
(*veřejnou vyhláškou*)

Braš Josef, Závodní 11/865, 700 30 Ostrava-Hrabůvka
Brašová Eva, Závodní 11/865, 700 30 Ostrava-Hrabůvka
Silbrníková Barbora, Střítež 144, 739 59 Střítež
Čech Libor, Vlasty Vlasákové 8/941, 700 30 Ostrava-Hrabůvka

Dotčeným orgánům (*datovou schránkou*):

Statutární město Frýdek-Místek Radniční 1148, 738 01 Frýdek-Místek w4wbu9s
- Magistrát města FM, odbor územního a ekonomického rozvoje, Radniční 1148, 738 22
Frýdek-Místek
- Magistrát Města Frýdku-Místku, odbor ŽPaZ (les), Palackého 115, 738 22 Frýdek-Místek
Agentura ochrany přírody a krajiny ČR, Správa CHKO Beskydy, Nádražní 36, 756 61
Rožnov pod Radhoštěm vvedyiy

Na vědomí (*obyčejně*) s žádostí o vyvěšení na úřední desku i elektronickou v souladu s ust. §
25 správního řádu a po sejmutí vrátit zpět stavebnímu úřadu v Raškovících:

Obecní úřad Raškovice, Raškovice 207, 739 04 Pražmo

Na vědomí (*obyčejně*):

Obecní úřad Krásná, Krásná č. p. 287, 739 04 Pražmo - po nabytí právní moci
Magistrát města FM, odbor ŽPaZ- půda, Palackého 115, 738 22 Frýdek-Místek- po nabytí
právní moci

Správní poplatek vyměřený podle zákona č. 634/2004 Sb., o správních poplatcích, položky
č. 18 písm. a) ve výši 1000,- Kč byl zaplacen dne 3. 1. 2012 v hotovosti na stvrzenku
AM 2429342.

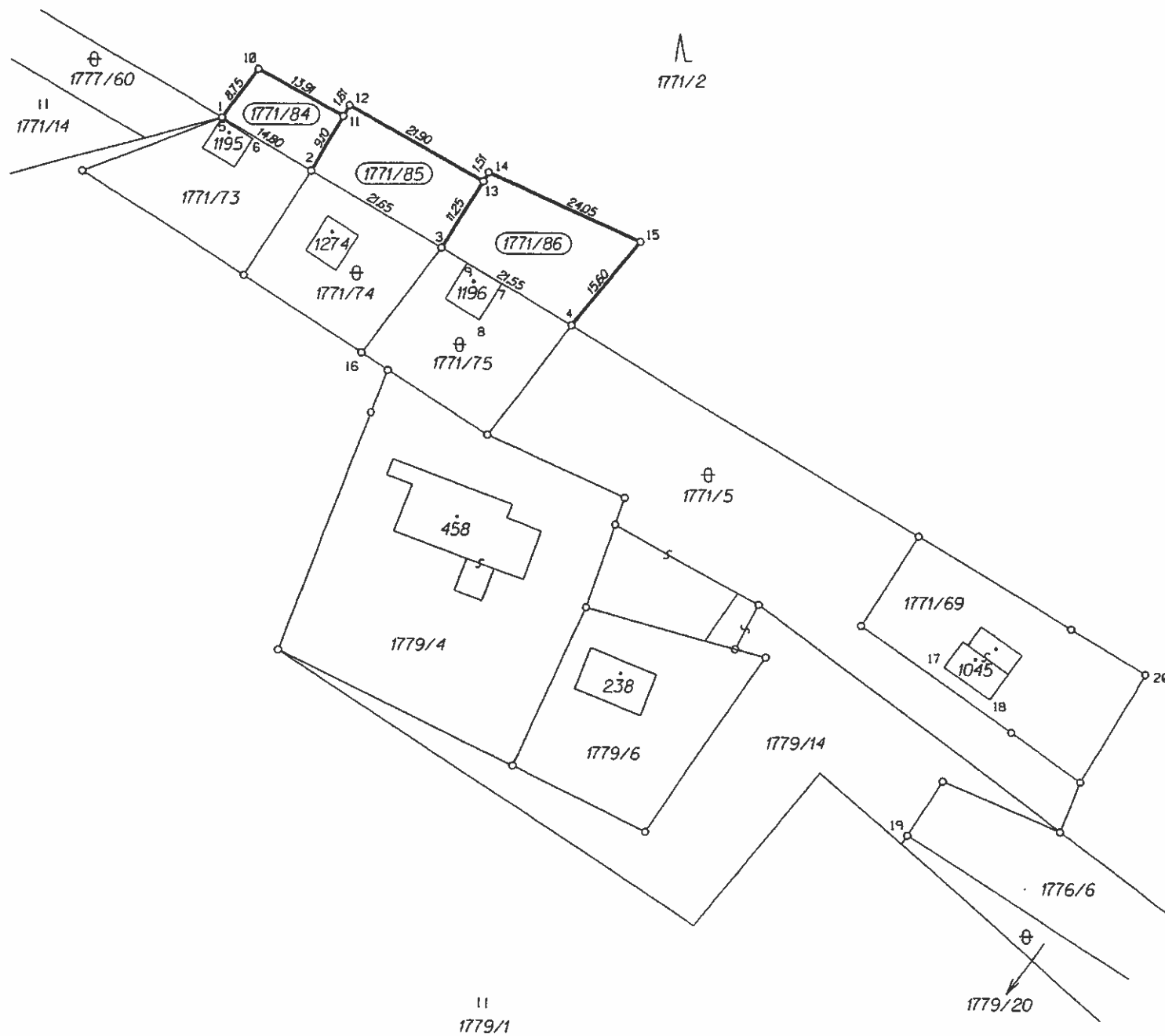

*Průběh ku AP n. 1243/2011/11/013/220
ze dne 4. 1. 2012*

g. Mar

OBCENÍ ÚŘAD RAŠKOVICE
Stavební úřad
739 04 Pražmo
okres Frýdek-Místek 2

| VÝKAZ DOSAVADNÍHO A NOVÉHO STAVU ÚDAJŮ KATASTRU NEMOVITOSTÍ | | | | | | | | | | | | | | | | | | | | | | | | | | | | | | | | | | | | | | | | | | | | | | | | | | | | |
|--|----------------|----------------|--------------------------------|-------------------------------|----------------|----------------|--------------------------------|------------------------------|----------------------|--|------------------------|-------------------------|-------------|----------------|---------------|----------------|----|----------------|----|----------------|---|-------|---|-------|---|-------|---|-------|--|--|--|--|--|------|--|------|--|--|--|--|--|------|--|------|--|--|--|--|--|------|--|------|
| Dosavadní stav | | | Nový stav | | | | | | | | | | | | | | | | | | | | | | | | | | | | | | | | | | | | | | | | | | | | | | | | | |
| Označení pozemku parc. číslem | Výměra parcely | | Druh pozemku Způsob využití | Označení pozemku parc. číslem | Výměra parcely | | Druh pozemku Způsob využití | Typ stavby způsob využití | Způsob určení výměry | Porovnání se stavem evidence právních vztahů | | | | | | | | | | | | | | | | | | | | | | | | | | | | | | | | | | | | | | | | | | |
| | ha | m ² | | | ha | m ² | | | | Díl přechází z pozemku označeného v katastru nemovitosti | dřívější poz. evidenci | Číslo listu vlastnictví | Výměra dílu | | Označení dílu | | | | | | | | | | | | | | | | | | | | | | | | | | | | | | | | | | | | | |
| <table border="1"> <thead> <tr> <th>ha</th> <th>m²</th> <th>ha</th> <th>m²</th> <th>ha</th> <th>m²</th> <th>ha</th> <th>m²</th> </tr> </thead> <tbody> <tr> <td>7</td> <td>63 47</td> <td>7</td> <td>63 47</td> <td>7</td> <td>56 60</td> <td>7</td> <td>56 60</td> </tr> <tr> <td></td> <td></td> <td></td> <td></td> <td></td> <td>1 28</td> <td></td> <td>1 28</td> </tr> <tr> <td></td> <td></td> <td></td> <td></td> <td></td> <td>2 41</td> <td></td> <td>2 41</td> </tr> <tr> <td></td> <td></td> <td></td> <td></td> <td></td> <td>3 18</td> <td></td> <td>3 18</td> </tr> </tbody> </table> | | | | | | | | | | | | | ha | m ² | ha | m ² | ha | m ² | ha | m ² | 7 | 63 47 | 7 | 63 47 | 7 | 56 60 | 7 | 56 60 | | | | | | 1 28 | | 1 28 | | | | | | 2 41 | | 2 41 | | | | | | 3 18 | | 3 18 |
| ha | m ² | ha | m ² | ha | m ² | ha | m ² | | | | | | | | | | | | | | | | | | | | | | | | | | | | | | | | | | | | | | | | | | | | | |
| 7 | 63 47 | 7 | 63 47 | 7 | 56 60 | 7 | 56 60 | | | | | | | | | | | | | | | | | | | | | | | | | | | | | | | | | | | | | | | | | | | | | |
| | | | | | 1 28 | | 1 28 | | | | | | | | | | | | | | | | | | | | | | | | | | | | | | | | | | | | | | | | | | | | | |
| | | | | | 2 41 | | 2 41 | | | | | | | | | | | | | | | | | | | | | | | | | | | | | | | | | | | | | | | | | | | | | |
| | | | | | 3 18 | | 3 18 | | | | | | | | | | | | | | | | | | | | | | | | | | | | | | | | | | | | | | | | | | | | | |

Seznam souřadnic (S-JTSK)

| Číslo bodu | Souřadnice pro zápis do KN | | | Souřadnice určené měřením | | |
|------------|----------------------------|------------|-------------|---------------------------|---|---------------|
| | Y | X | Kód kvality | Y | X | Poznámka |
| 1 | 457096,09 | 1137831,90 | 8 | | | trubka |
| 2 | 457083,27 | 1137839,49 | 8 | | | trubka |
| 3 | 457064,58 | 1137850,39 | 8 | | | trubka |
| 4 | 457046,02 | 1137861,38 | 8 | | | trubka |
| 5 | 457096,17 | 1137832,06 | 3 | | | roh domu |
| 6 | 457091,64 | 1137834,95 | 3 | | | roh domu |
| 7 | 457056,03 | 1137855,52 | 3 | | | roh domu |
| 8 | 457059,20 | 1137860,67 | 3 | | | roh domu |
| 9 | 457060,89 | 1137852,59 | 3 | | | roh domu |
| 10 | 457090,82 | 1137824,93 | 3 | | | plastový znak |
| 11 | 457078,66 | 1137831,64 | 3 | | | plastový znak |
| 12 | 457077,77 | 1137830,10 | 3 | | | plastový znak |
| 13 | 457058,67 | 1137840,81 | 3 | | | plastový znak |
| 14 | 457057,96 | 1137839,54 | 3 | | | plastový znak |
| 15 | 457036,02 | 1137849,37 | 3 | | | plastový znak |
| 16 | 457076,29 | 1137866,04 | 8 | | | sloupek plotu |
| 17 | 456984,44 | 1137913,57 | 3 | | | roh domu |
| 18 | 456979,87 | 1137916,94 | 3 | | | roh domu |
| 19 | 456992,69 | 1137936,59 | 8 | | | plastový znak |
| 20 | 456957,90 | 1137913,71 | 8 | | | kámen |

Dělit nebo scelovat pozemky lze jen na základě územního rozhodnutí, pokud podmínky pro ně nejsou stanoveny jiným rozhodnutím nebo opatřením

| | | |
|---|--|--|
| GEOMETRICKÝ PLÁN pro rozdělení pozemku Vyhotovil: Ing. Novotný Aleš Třanovice 111, Hnojník IČO: 706 09 764 Číslo plánu: 1177-60/2011 Okres: Frýdek-Místek Obec: Krásná Katastr. území: Krásná pod Lysou Horou Mapový list: V.S. XXI-14-10 Kód způsobu určení výměr je určen podle § 77 odst. 2 vyhlášky č. 28/2007 Sb. Dosavadním vlastníkům byla poskytnuta možnost seznámit se v terénu s průběhem navrhovaných hranic, které byly označeny předepsaným způsobem. plastové znaky, trubky | Náležitostmi a přesností odpovídá právním předpisům. | Katastrální úřad, katastrální pracoviště souhlasí s očíslováním parcel. |
| | Geom. plán ověřil úředně oprávněný zeměměřický inženýr Ing. Aleš Novotný | Souhlas katastrálního úřadu, katastrálního pracoviště potvrdil Libuše Strakošová |
| Dne 2. červenec 2011 Úředně oprávněný zeměměřický inženýr odpovídá za odbornou úroveň a úplnost geometrického plánu, za dosažení předepsané přesnosti a za správnost a úplnost nálezů podle právních předpisů. | Číslo 60/2011 Dne 11.07.2011 | Číslo 1408/11 Jeden výtisk geometrického plánu s předepsanými přílohy jsou uloženy u katastrálního úřadu, katastrálního pracoviště. |



MAGISTRÁT MĚSTA FRÝDKU-MÍSTKU

Odbor životního prostředí a zemědělství
Palackého 115
738 22 Frýdek-Místek



| | | |
|----------------------------|----------|-----------|
| OBECNÍ ÚŘAD FRÝDKOVIČKA | | Pracov. |
| DOŠLO: 26-10-2011 | | 12 |
| Čís.jedn. 16 1242/20 11/85 | | Úkl. znak |
| Poč. listů: 2 | Příl.: 0 | 322 |

VÁŠ DOPIS ZN.:
ZE DNE:
Č. J.: MMFM 124964/2011
SP. ZN.
VYŘIZUJE: Ing. Zlatuše Koběrská
TEL.: 558 609 496
FAX: 558 609 697
E-MAIL: koberska.zlatuse@frydekmostek.cz
DATUM: 26.10.2011

Dle rozdělovníku

Závazné stanovisko orgánu státní správy lesů vydané jako podklad pro rozhodnutí jímž má být dotčen pozemek určený k plnění funkcí lesa

Magistrát města Frýdku-Místku, odbor životního prostředí a zemědělství (dále jen „správní úřad“) příslušný podle ust. § 61 odst. 1 písm. c) zákona č. 128/2000 Sb., o obcích, (obecní zřízení), ve znění pozdějších předpisů, a ust. § 48 odst. 2 písm. c), zákona č. 289/1995 Sb., o lesích a o změně a doplnění některých zákonů (lesní zákon), ve znění pozdějších předpisů (dále jen „lesní zákon“), tímto závazným stanoviskem vydaným v souladu s ust. § 149 odst. 1 zákona č. 500/2004 Sb., správní řád, ve znění pozdějších předpisů (dále jen „správní řád“), vydává pro LČR, s.p., Lesní správu Frýdek-Místek, Morávka 557, 739 04 Pražmo, IČ 42196451 (dále jen „žadatel“), podle § 14 odst. 2 lesního zákona,

souhlas k vydání rozhodnutí

o „Změnu ve využití území“, která se má dotknout pozemku určeného k plnění funkcí lesa

| parc.č. | LV | trvalé odnětí |
|-----------------------|------|---------------|
| 1771/2 dle GP 1771/84 | 1084 | 0,0128 ha |
| 1771/85 | 1084 | 0,0241 ha |
| 1771/86 | 1084 | 0,0318 ha |

v kat. území Krásná pod Lysou Horou, obec Krásná.

Souhlas se uděluje za těchto podmínek:

1. Změna druhu pozemku bude provedena na pozemcích parc. č. 1771/84, 1771/85 a 1771/86 v kat. území Krásná pod Lysou Horou, na LV 1084.
2. Po pravomocném územním rozhodnutí, (územním souhlasu nebo sdělení), které vydá místně příslušný stavební úřad, bude požádáno o trvalé odnětí pozemků plnění funkcí lesa.

Souhlas se uděluje na dobu platnosti územního rozhodnutí a je vydán především z pohledu zájmu státu na existenci lesa a plnění všech jeho funkcí.

Odůvodnění

Žadatel podal žádost ve věci změny ve využití území na pozemcích parc. č. 1771/84, 1771/85 a 1771/86 určených k plnění funkcí lesa, kat. území Krásná pod Lysou Horou, druh lesní pozemek na druh pozemku ostatní plocha. Vlastníkem pozemku je žadatel.

Souhlas je vydán především z pohledu zájmu státu na existenci lesa a plnění všech jeho funkcí a neřeší vlastnické ani nájemní vztahy k pozemkům.

Poučení

Souhlas se uděluje na dobu platnosti územního rozhodnutí.

Při realizaci stavby je nutno dbát základních povinností k ochraně pozemků určených k plnění funkcí lesa uvedených v ust. § 13 lesního zákona.

Lesní pozemky, které budou nadále plnit funkci pozemku určeného k plnění funkcí lesa, nesmí být poškozovány ukládáním odpadů, odpadků, výkopových zemin, stavebního materiálu, pojezdem a stáním motorových vozidel a stavebních strojů, vypouštěním odpadních vod, nebudou poškozovány lesní porosty a nebudou realizací stavby jakkoliv dotčeny.

- Toto závazné stanovisko se vydává jako součást podkladů pro vydání územního rozhodnutí, pouze pro stavby nebo změny ve využití území, která jsou v souladu se schválenou ÚPD obce.

Toto závazné stanovisko není samostatným rozhodnutím ve správním řízení a jeho obsah je závazný pro výrokovou část rozhodnutí správního orgánu, kterým je místně příslušný stavební úřad. Nezákonné závazné stanovisko lze zrušit nebo změnit v přezkumném řízení, k němuž je příslušný Krajský úřad Moravskoslezského kraje se sídlem v Ostravě (ust. § 149 odst. 5 správního řádu).

„otisk razítka“

Ing. Jaroslav Gongol
vedoucí oddělení státní správy lesů,
myslivosti a ochrany přírody

Rozdělovník:
LČR, s.p., LS Frýdek-Místek, Morávka 557, 739 04 Pražmo

Na vědomí:
OÚ Raškovice – stavební úřad