

## Obecní úřad Raškovice

stavební úřad

Raškovice 207, 739 04 Pražmo

Archivní značka: 328/A/5/2018/M/OV/dělení pozemku

Vaše spis. zn.

Naše sp. zn. 892/2012 /SÚ/OIš/328

Poř. č. 3501

Vyřizuje: Ing. Olšar

Tel 558 692 488, Fax 558 692 491

e-mail: epodatelna@raskovice.cz

Datum vyhotovení : 2012-09-12

Vypraveno dne: 13 -09- 2012

**ZeZula Kamil, Palkovická č. p. 2105, 738 01 Frýdek-Místek**

---

### VEŘEJNÁ VYHLÁŠKA

#### ROZHODNUTÍ O ZMĚNĚ VYUŽITÍ ÚZEMÍ A DĚLENÍ POZEMKU

Dne 20. 6. 2012 podal ZeZula Kamil, nar. 15. 10. 1977 trvale bytem Palkovická č. p. 2105, 738 01 Frýdek-Místek (dále jen „žadatel“), žádost o vydání územního rozhodnutí o změně využití území „**Změna druhu pozemků KN p. č. 374/1 díl a) o výměře 0,0012 ha a díl c) o výměře 0,0045 ha**“, které vznikly z pozemku p. č. 374/1 dle GP 3905-162/2012 ze dne 14. 5. 2012 z druhu pozemku – lesní pozemek do ost. pl. a vydání územního rozhodnutí o „**Dělení pozemků p. č. 983/19, 983/1, a pozemků p. č. st. 2022, 2023, 2024, 2025, 2026**“ dle GP 3905-162/2012 ze dne 14. 5. 2012 a GP 3905-170/2012 ze dne 14. 5. 2012 to vše v k. ú. Morávka.

Stavební úřad Obecního úřadu Raškovice (dále jen „stavební úřad“), jako stavební úřad věcně příslušný podle ust. § 13 odst. 1 písm. g) zákona č. 183/2006 Sb., o územním plánování a stavebním řádu (stavební zákon), ve znění pozdějších předpisů (dále jen „stavební zákon“) a místně příslušný podle ust. § 11 zákona č. 500/2004 Sb., správní řád, ve znění pozdějších předpisů (dále jen „správní řád“) rozhodl t a k t o :

Stavební úřad záměr žadatele a účastníka řízení podle ust. § 27 odst. 1 správního řádu

**Kamila ZeZuly, nar. 15. 10. 1977 trvale bytem Palkovická č. p. 2105, 738 01 Frýdek-Místek**

posoudil podle ust. § 90 stavebního zákona, který

**s c h v a l u j e**

a v souladu s ust. § 82 a § 92 stavebního zákona a ust. § 12 vyhlášky č. 503/2006 Sb., o podrobnější úpravě územního řízení, veřejnoprávní smlouvy a územního opatření,

**v y d á v á**  
**územní rozhodnutí o dělení pozemku**

**„Dělení pozemků p. č. 983/19, 983/1, a pozemků p. č. st. 2022, 2023, 2024, 2025, 2026 “** dle GP 3905-162/2012 ze dne 14. 5. 2012 a GP 3905-170/2012 ze dne 14. 5. 2012 to vše v k. ú. Morávka.

**a**

v souladu s ust. § 80 odst. 2 písm. e) a § 92 stavebního zákona a ust. § 10 vyhlášky č. 503/2006 Sb., o podrobnější úpravě územního řízení, veřejnoprávní smlouvy a územního opatření,

**v y d á v á**  
**územní rozhodnutí o změně využití území**

**„Změna druhu pozemků KN p. č. 374/1 díl a) o výměře 0,0012 ha a díl c) o výměře 0,0045 ha“**, které vznikly z pozemku p. č. 374/1 dle GP 3905-162/2012 ze dne 14. 5. 2012 z druhu pozemku – lesní pozemek do ost. pl.

Pro dělení pozemku a změnu využití území se stanoví tyto podmínky:

1. Rozhodnutí o dělení pozemku se vydává pro dělení pozemků p. č. p. č. 983/19, 983/1, a pozemků p. č. st. 2022, 2023, 2024, 2025, 2026 v k. ú. Morávka tak, jak je zakresleno v GP 3905-162/2012 ze dne 14. 5. 2012 a GP 3905-170/2012 ze dne 14. 5. 2012, které jsou nedílnou součástí tohoto rozhodnutí.
2. Rozhodnutí o změně využití území se vydává pro pozemky p. č. 374/1 díl a) o výměře 0,0012 ha a díl c) o výměře 0,0045 ha, které vznikly z pozemku p. č. 374/1 dle GP 3905-162/2012 ze dne 14. 5. 2012 z druhu pozemku – lesní pozemek do ost. pl.
3. Po nabytí právní moci tohoto rozhodnutí, navrhovatel požádá o zápis změny druhu pozemku a GP 3905-162/2012 ze dne 14. 5. 2012 a GP 3905-170/2012 ze dne 14. 5. 2012 do katastru nemovitostí u Katastrálního úřadu pro Moravskoslezský kraj, katastrální pracoviště ve Frýdku – Místku.
4. Toto rozhodnutí neřeší a nejsou jím dotčeny vlastnické ani užívatelské vztahy a neopravňuje k jakékoliv stavební činnosti na uvedených pozemcích (drobným stavbám apod.).
5. Toto rozhodnutí neopravňuje žadatele k provádění jakýchkoliv stavebních činností na pozemku ve smyslu stavebního zákona.
6. Závazné stanovisko podle ust. § 14 odst. 2 zákona č. 289/1995 Sb., o lesích a o změně a doplnění některých zákonů (lesní zákon), ve znění pozdějších předpisů (dále jen „lesní zákon“) bylo vydáno Magistrátem města Frýdku-Místku, odborem ŽP a Z dne 5. 6. 2012 pod č. j. MMFM 62539/2012 a je nedílnou součástí tohoto rozhodnutí.
7. Toto územní rozhodnutí platí 2 roky ode dne nabytí právní moci.
8. Územní rozhodnutí pozbývá platnosti dnem, kdy stavební úřad obdrží sdělení žadatele, že upustil od záměru, ke kterému se rozhodnutí vztahuje; to neplatí, bude-li realizace záměru již zahájena.

## Odůvodnění

Dne 20. 6. 2012 podal Zezula Kamil, nar. 15. 10. 1977 trvale bytem Palkovická č. p. 2105, 738 01 Frýdek-Místek (dále jen „žadatel“), žádost o vydání územního rozhodnutí o změně využití území „Změna druhu pozemků KN p. č. 374/1 díl a) o výměře 0,0012 ha a díl c) o výměře 0,0045 ha“, které vznikly z pozemku p. č. 374/1 dle GP 3905-162/2012 ze dne 14. 5. 2012 z druhu pozemku – lesní pozemek do ost. pl. a vydání územního rozhodnutí o „Dělení pozemků p. č. 983/19, 983/1, a pozemků p. č. st. 2022, 2023, 2024, 2025, 2026 “ dle GP 3905-162/2012 ze dne 14. 5. 2012 a GP 3905-170/2012 ze dne 14. 5. 2012 to vše v k. ú. Morávka.

Stavební úřad usnesením poznamenaným do spisu ze dne 7. 8. 2012 spojil obě územní řízení z moci úřední.

Stavební úřad opatřením ze dne 7. 8. 2012 podle ust. § 87 odst. 1 stavebního zákona oznámil zahájení územního řízení s veřejným ústním jednáním a k projednané žádosti nařídil účastníkům řízení a dotčeným orgánům veřejné ústní jednání na den 11. 9. 2012, o jehož průběhu byl sepsán protokol. V této lhůtě mohli uplatnit svá závazná stanoviska dotčené orgány, námítky účastníci řízení a veřejnost připomínky.

V průběhu územního řízení nebyly uplatněny žádné námítky účastníků řízení ani připomínky veřejnosti ani nová závazná stanoviska dotčených orgánů. Současně s oznámením zahájení územního řízení stavební úřad určil účastníkům řízení lhůtu pro seznámení se s podklady rozhodnutí podle ust. § 36 odst. 3 správního řádu.

Tohoto oprávnění nikdo z účastníků řízení nevyužil.

Žadatel v řízení prokázal, že je vlastníkem dotčeného pozemku. Žadatel předložil následující doklady:

- GP 3905-162/2012 ze dne 14. 5. 2012 a GP 3905-170/2012 ze dne 14. 5. 2012
- Závazné stanovisko Magistrátu města Frýdku-Místku, odboru ŽP a Z dne 5. 6. 2012 pod č. j. MMFM 62539/2012
- závazné stanovisko AOPaK ČR SCHKO Beskydy ze dne 14. 8. 2012 č. j. 3051/BE2012

Stavební úřad zajistil vzájemný soulad předložených závazných stanovisek dotčených orgánů vyžadovaných zvláštními předpisy a zahrnul do podmínek rozhodnutí.

Stavební úřad stanovil okruh účastníků územního řízení v souladu s ust. § 85 stavebního zákona takto:

a) podle ust. § 85 odst. 1 stavebního zákona:

- žadatel - Zezula Kamil
- obec, na jejímž území nabýt požadovaný záměr uskutečněn – obec Morávka

b) podle ust. § 85 odst. 2 stavebního zákona:

- vlastník pozemku nebo stavby, na kterých má být požadovaný záměr uskutečněn, není-li sám žadatelem, nebo ten, kdo má jiné věcné právo k tomuto pozemku nebo stavbě, osoby, jejichž vlastnické nebo jiné věcné právo k sousedním stavbám anebo sousedním pozemkům nebo stavbám na nich může být územním rozhodnutím přímo dotčeno a osoby, o kterých tak stanoví zvláštní předpis - Žižka Vladimír, Žižková Pavlína.

V průběhu územního řízení stavební úřad podané žádosti přezkoumal z hledisek uvedených zejména v ust. § 90 stavebního zákona, posoudil předložené žádosti o vydání rozhodnutí o dělení pozemku a vydání rozhodnutí o změně využití území podle vyhlášky č. 503/2006 Sb., o podrobnější úpravě územního řízení, veřejnoprávní smlouvy a územního opatření a posoudil přiložené doklady. Zjistil, že uskutečněním záměru nejsou ohroženy veřejné zájmy ani nepřiměřeně omezena či ohrožena práva a oprávněné zájmy účastníků řízení.

Protože stavební úřad v průběhu územního řízení neshledal důvody bránící schválení záměru v území, rozhodl tak jak je uvedeno ve výroku tohoto rozhodnutí.

### **Poučení o opravném prostředku**

Proti tomuto rozhodnutí se lze podle ust. § 81 odst. 1, § 83 odst.1 a § 86 odst.1 správního řádu odvolat do 15 dnů ode dne jeho doručení, ke Krajskému úřadu Moravskoslezského kraje, odboru územního plánování, stavebního řádu a kultury, podáním učiněným u Stavebního úřadu Obecního úřadu Raškovice.

Podle ust. § 82 odst.1 správního řádu je nepřipustné odvolání jen proti odůvodnění.

Podle odst. 2 téhož ustanovení musí mít odvolání náležitosti uvedené jako v ust. § 37 odst. 2 správního řádu a musí obsahovat údaje o tom, proti kterému rozhodnutí směřuje, v jakém rozsahu ho napadá a v čem je spatřován rozpor s právními předpisy nebo nesprávnost rozhodnutí nebo řízení, jež mu předcházelo. Odvolání se podává s potřebným počtem stejnopisů tak, aby jeden stejnopis zůstal správnímu orgánu a aby každý účastník dostal jeden stejnopis. Nepodá-li odvolatel potřebný počet stejnopisů, vyhotoví je Stavební úřad Obecního úřadu Raškovice, na jeho náklady.

### **Ostatní poučení**

Toto územní rozhodnutí se podle ust. § 92 odst. 3 stavebního zákona doručuje účastníkům řízení podle ust. § 85 odst. 1 stavebního zákona a dotčeným orgánům jednotlivě. Účastníkům řízení uvedeným v ust. § 85 odst. 2 stavebního zákona se doručuje rovněž jednotlivě, protože obec Krásná nemá schválený územní plán.

Podle ust. § 19 odst.1 a 2 správního řádu se účastníkovi řízení nebo jiné osobě, které je doručováno podle správního řádu doručuje přednostně prostřednictvím veřejné datové sítě do zpřístupněné datové schránky. Není-li možnost písemnost doručit prostřednictvím veřejné datové sítě do datové schránky, lze ji doručit prostřednictvím provozovatele poštovních služeb, může ji doručit správní orgán sám, může být doručena prostřednictvím obecního úřadu, policejního orgánu nebo obecní policie.

Dokument, který byl dodán do datové schránky, je doručen okamžikem, kdy se do datové schránky přihlásí osoba, která má s ohledem na rozsah svého oprávnění přístup k dodanému dokumentu.

Nepřihlásí-li se do datové schránky osoba ve lhůtě 10 dnů ode dne, kdy byl dokument dodán do datové schránky, považuje se tento dokument za doručený posledním dnem této lhůty; to

neplatí, vylučuje-li jiný právní předpis náhradní doručení. Osoba, pro niž byla datová schránka zřízena, může za podmínek stanovených jiným právním předpisem žádat o určení neúčinnosti doručení.

Doručení dokumentu má stejné právní účinky jako doručení do vlastních rukou.

Nebude-li adresát při doručování zastižen, bude písemnost podle ust. § 23 odst. 1 správního řádu uložena. Adresát bude vyzván vložení oznámení o neúspěšném doručení písemnosti do domovní schránky nebo na jiné vhodné místo, aby si uloženu písemnost ve lhůtě 10 dnů vyzvednul; současně se mu sdělí, kde, odkdy a v kterou denní dobu si lze písemnost vyzvednout. Je-li to možné a nevyloučí-li to správní orgán, písemnost se po uplynutí 10 dnů vloží do domovní schránky nebo na jiné vhodné místo, jinak se vrátí správnímu orgánu, který ji vyhotovil.

Zároveň s oznámením o neúspěšném doručení písemnosti se adresát písemně poučí o právních důsledcích, které by jeho případné jednání podle § 24 odst. 1, 3 a 4 správního řádu vyvolalo nebo o možnosti postupu podle § 24 odst. 2 správního řádu. Toto poučení musí obsahovat i označení správního orgánu, který písemnost odesílá a jeho adresu.

Jestliže si adresát uloženu písemnost ve lhůtě 10 dnů ode dne, kdy byla k vyzvednutí připravena, nevyzvedne, písemnost se podle ust. § 24 odst. 1 správního řádu považuje za doručenou posledním dnem této lhůty.

Prokáže-li adresát, že si pro dočasnou nepřítomnost nebo z jiného vážného důvodu nemohl bez svého zavinění uloženu písemnost ve stanovené lhůtě vyzvednout, může za podmínek ust. § 41 správního řádu požádat odesílající správní orgán o určení neplatnosti doručení nebo okamžiku, kdy byla písemnost doručena. Požádat o určení neplatnosti doručení nebo okamžiku, kdy byla písemnost doručena, je možné do 15 dnů ode dne, kdy pominula překážka, která bránila zásilku vyzvednout, nejpozději však do jednoho roku ode dne, kdy měla být zásilka nejpozději vyzvednuta.

Jestliže bude odmítnuto převzetí zásilky, odmítnuto nebo znemožněno předání poučení nebo nebude poskytnuta součinnost nezbytná k řádnému doručení, bude písemnost považována za doručenou dnem, kdy došlo k neúspěšnému pokusu o doručení.

Doručení veřejnou vyhláškou se provede tak, že se písemnost vyvěsí na úřední desce správního orgánu, který písemnost doručuje. Patnáctým dnem po vyvěšení se písemnost považuje za doručenou, byla-li v této lhůtě splněna i povinnost, že se písemnost zveřejní též způsobem umožňující dálkový přístup.

Po dni nabytí právní moci tohoto územního rozhodnutí stavební úřad zašle žadateli dopis, kde formou sdělení bude informovat o termínu nabytí právní moci územního rozhodnutí. Toto sdělení zašle také obci, pokud není stavebním úřadem.



Vedoucí stavebního úřadu

Ing. Ivan O l š a r

## Příloha rozhodnutí:

- 1x ověřený GP 3905-162/2012 ze dne 14. 5. 2012 a GP 3905-170/2012 ze dne 14. 5. 2012
- Závazné stanovisko Magistrátu města Frýdku-Místku, odboru ŽP a Z dne 5. 6. 2012 pod č. j. MMFM 62539/2012

Toto rozhodnutí se doručuje veřejnou vyhláškou dle ust. § 25 odst. 2 správního řádu tak, že se vyvěsí na úřední desce správního orgánu, který oznámení doručuje, tj. po dobu 15. dnů na úřední desce Obecního úřadu Raškovice na místě tomu obvyklém. Oznámení se zveřejní též způsobem umožňujícím dálkový přístup.

Patnáctým dnem po vyvěšení na úřední desce a zveřejněním na webových stránkách Obce Raškovice se písemnost považuje za doručenu. Dnem vyvěšení je den na úřední desce a webových stránkách správního orgánu, který písemnost doručuje.

Vyvěšeno dne 13-09-2012

er.č.: 728/107K

Sejmuto dne.....

Obecní úřad RAŠKOVICE  
73904 Pražmo  
okres Frýdek-Místek

Podpis a razítko orgánu,  
který potvrzuje vyvěšení a sejmnutí oznámení

.....

**Doručí se:**

Účastníkům řízení podle ust. § 85 odst. 1 stavebního zákona (*doporučeně do vl. rukou se zástupem, uložit jen 10 dní, nevracet, vložit do schránky nebo datovou schránkou*):

Zezula Kamil, Palkovická č. p. 2105, 738 01 Frýdek-Místek  
Obec Morávka, Morávka č. p. 125, 739 04 Pražmo 5r6b2ib

Účastníkům řízení podle ust. § 85 odst. 2 stavebního zákona - jiným účastníkům, jejichž vlastnická nebo jiná práva k pozemkům nebo stavbám na nich, včetně sousedních pozemků a staveb na nich, mohou být rozhodnutím dotčena  
(*veřejnou vyhláškou*)

Žižka Vladimír, Krásná č. p. 204, 739 04 Pražmo  
Žižková Pavlína, Krásná č. p. 204, 739 04 Pražmo

Dotčeným orgánům (*datovou schránkou*):

Statutární město Frýdek-Místek Radniční 1148, 738 01 Frýdek-Místek w4wbu9s

- Magistrát města FM, odbor územního a ekonomického rozvoje, Radniční 1148, 738 22 Frýdek-Místek
- Magistrát Města Frýdku-Místku, odbor ŽPaZ (les), Palackého 115, 738 22 Frýdek-Místek
- Agentura ochrany přírody a krajiny ČR, Správa CHKO Beskydy, Nádražní 36, 756 61 Rožnov pod Radhoštěm vvedyiy

Na vědomí (*obyčejně*) s žádostí o vyvěšení na úřední desku i elektronickou v souladu s ust. § 25 správního řádu a po sejmutí vrátit zpět stavebnímu úřadu v Raškovících:

Obecní úřad Raškovice, Raškovice 207, 739 04 Pražmo

Na vědomí (*obyčejně*)

Obecní úřad Morávka, Morávka č. p. 125, 739 04 Pražmo - po nabytí právní moci

Správní poplatek vyměřený podle zákona č. 634/2004 Sb., o správních poplatcích, položky č. 18 písm. a) písm. b) ve výši 1000,- Kč a 500,- Kč byl zaplacen dne 11. 9. 2012 v hotovosti na stvrzenku AM 2369399.







# MAGISTRÁT MĚSTA FRÝDKU-MÍSTKU

Odbor životního prostředí a zemědělství  
Palackého 115  
738 22 Frýdek-Místek

VÁŠ DOPIS ZN.:

ZE DNE:

Č. J.: MMFM 62539/2012

SP. ZN.

VYŘIZUJE: Ing. Zlataše Koběřská *Kt.*

TEL.: 558 609 496

FAX: 558 609 697

E-MAIL: koberska.zlatuse@frydekmostek.cz

DATUM: 05.06.2012

Dle rozdělovníku

## Závazné stanovisko orgánu státní správy lesů vydané jako podklad pro rozhodnutí jímž má být dotčen pozemek určený k plnění funkcí lesa

Magistrát města Frýdku-Místku, odbor životního prostředí a zemědělství (dále jen „správní úřad“) příslušný podle ust. § 61 odst. 1 písm. c) zákona č. 128/2000 Sb., o obcích, (obecní zřízení), ve znění pozdějších předpisů, a ust. § 48 odst. 2 písm. c), zákona č. 289/1995 Sb., o lesích a o změně a doplnění některých zákonů (lesní zákon), ve znění pozdějších předpisů (dále jen „lesní zákon“), tímto závazným stanoviskem vydaným v souladu s ust. § 149 odst. 1 zákona č. 500/2004 Sb., správní řád, ve znění pozdějších předpisů (dále jen „správní řád“), vydává pro pana Kamila Zezulu, nar. 15.10.1977, místo trvalého pobytu Palkovická 2105, 738 01 Frýdek-Místek (dále jen „žadatel“), podle § 14 odst. 2 lesního zákona,

### s o u h l a s k v y d á n í r o z h o d n u t í

o „Změnu ve využití území“, která se má dotknout části pozemku určeného k plnění funkcí lesa

parc.č.	LV	trvalé odnětí
374/1 díl a) dle GP nově pod parc. č. 983/39	4268	0,0012 ha
374/1 díl c) dle GP nově pod parc. č. 983/40	4268	0,0045 ha

v kat. území Morávka, obec Morávka.

Souhlas se uděluje za těchto podmínek:

- Změna druhu pozemku bude provedena na části pozemku parc. č. 374/1 v kat. území Morávka, na LV 4268.
- Po pravomocném územním rozhodnutí, (územním souhlasu nebo sdělení), které vydá místně příslušný stavební úřad, bude požádáno o trvalé odnětí pozemků plnění funkcí lesa.

Souhlas se uděluje na dobu platnosti územního rozhodnutí a je vydán především z pohledu zájmu státu na existenci lesa a plnění všech jeho funkcí.

### Odůvodnění

Žadatel podal žádost ve věci změny ve využití území na části pozemku parc. č. 374/1 díl a) a c) určených k plnění funkcí lesa, nově vzniklých dle geometrického plánu a nově začleněny do pozemku parc. č. 983/39 a 983/40, kat. území Morávka, druh pozemku lesní pozemek, na druh pozemku ostatní plocha, způsob využití ostatní plocha – jiná plocha. Vlastníkem pozemku je žadatel.

Souhlas je vydán především z pohledu zájmu státu na existenci lesa a plnění všech jeho funkcí a neřeší vlastnické ani nájemní vztahy k pozemkům.

### Poučení

Souhlas se uděluje na dobu platnosti územního rozhodnutí.

Při realizaci stavby je nutno dbát základních povinností k ochraně pozemků určených k plnění funkcí lesa uvedených v ust. § 13 lesního zákona.

Lesní pozemky, které budou nadále plnit funkci pozemku určeného k plnění funkcí lesa, nesmí být poškozovány ukládáním odpadů, odpadků, výkopových zemin, stavebního materiálu, pojezdem a stáním motorových vozidel a stavebních strojů, vypouštěním odpadních vod, nebudou poškozovány lesní porosty a nebudou realizací stavby jakkoliv dotčeny.

- Toto závazné stanovisko se vydává jako součást podkladů pro vydání územního rozhodnutí, pouze pro stavby nebo změny ve využití území, která jsou v souladu se schválenou ÚPD obce.

Toto závazné stanovisko není samostatným rozhodnutím ve správním řízení a jeho obsah je závazný pro výrokovou část rozhodnutí správního orgánu, kterým je místně příslušný stavební úřad. Nezákonné závazné stanovisko lze zrušit nebo změnit v přezkumném řízení, k němuž je příslušný Krajský úřad Moravskoslezského kraje se sídlem v Ostravě (ust. § 149 odst. 5 správního řádu).

„otisk razítka“

MAGISTRÁT  
města Frýdku-Místku  
75

  
**Ing. Jaroslav Gongol**  
vedoucí oddělení státní správy lesů,  
myslivosti a ochrany přírody

#### Rozdělovník:

Kamil Zezula, Palkovická 2105, 738 01 Frýdek-Místek

#### Na vědomí:

OÚ Raškovice – stavební úřad

LČR, s.p., LS Frýdek-Místek, Morávka 557, 739 04 Pražmo

## VÝKAZ DOSAVADNÍHO A NOVÉHO STAVU ÚDAJŮ KATASTRU NEMOVITOSTÍ

Dosavadní stav				Nový stav				Porovnání se stavem evidence právních vztahů										
Označení pozemku parc.číslem	Výměra parcely		Druh pozemku	Označení pozemku parc.číslem	Výměra parcely		Druh pozemku	Typ stavby	Způsob využití	Způsob využití	Zpř. určení výměr	Díl přechází z pozemku označeného v		Číslo listu vlastnictví	Výměra parcely		Označení dílu	
	ha	m <sup>2</sup>			Způsob využití	ha						m <sup>2</sup>	ha		m <sup>2</sup>	katastru nemovitosti		dřívější poz. evidenci
st.2022	1)	78	zast. pl.	st.2022	78	č.e. rod. rekr					2			4268				
st.2023	2)	75	zast. pl.	st.2023/1	36	č.e. rod. rekr					2	st.2023		4268			36	
		73		st.2023/2	39	č.e. rod. rekr					2	st.2023		4268			39	
st.2024	3)	74	zast. pl.	st.2024/1	35	č.e. rod. rekr					2	st.2024		4268			35	
		74		st.2024/2	39	č.e. rod. rekr					2	st.2024		4268			39	
st.2025	4)	74	zast. pl.	st.2025/1	35	č.e. rod. rekr					2	st.2025		4268			35	
		76		st.2025/2	39	č.e. rod. rekr					2	st.2025		4268			39	
st.2026		73	zast. pl.	st.2026/1	35	č.e. rod. rekr					2	st.2026		4268			35	
		73		st.2026/2	39	č.e. rod. rekr					2	st.2026		4268			39	
983/1	5)	4: 63 4: 56	ostat. pl. jiná plocha	983/1	1: 48	ostat. pl. jiná plocha					2	983/1		4268		1: 48		
				983/22	6	ostat. pl. jiná plocha					2	983/1		4268			6	
				983/23	25	ostat. pl. jiná plocha					2	983/1		4268			25	
				983/24	4	ostat. pl. jiná plocha					2	983/1		4268			4	
				983/25	26	ostat. pl. jiná plocha					2	983/1		4268			26	
				983/26	7	ostat. pl. jiná plocha					2	983/1		4268			7	
				983/27	19	ostat. pl. jiná plocha					2	983/1		4268			19	
				983/28	5	ostat. pl. jiná plocha					2	983/1		4268			5	
				983/29	23	ostat. pl. jiná plocha					2	983/1		4268			23	
				983/30	7	ostat. pl. jiná plocha					2	983/1		4268			7	
				983/31	17	ostat. pl. jiná plocha					2	983/1		4268			17	
				983/32	5	ostat. pl. jiná plocha					2	983/1		4268			5	
				983/33	21	ostat. pl. jiná plocha					2	983/1		4268			21	
				983/34	7	ostat. pl. jiná plocha					2	983/1		4268			7	
				983/35	16	ostat. pl. jiná plocha					2	983/1		4268			16	
				983/36	1: 28	ostat. pl. jiná plocha					2	983/1		4268		1: 28		
	6)	8: 36			8: 39													

- 1) Změna výměry -6 m2 podle § 29 odst.1 písm. c vyhlášky č. 26/20007 u parcely č. st. 2022
- 2) Změna výměry +2 m2 podle § 29 odst.1 písm. c vyhlášky č. 26/20007 u parcely č. st. 2023
- 3) Změna výměry -1 m2 podle § 29 odst.1 písm. c vyhlášky č. 26/20007 u parcely č. st. 2024
- 4) Změna výměry -2 m2 podle § 29 odst.1 písm. c vyhlášky č. 26/20007 u parcely č. st. 2025
- 5) Změna výměry +7 m2 podle § 29 odst.1 písm. d vyhlášky č. 26/20007 u parcely č. 983/1
- 6) Rozdíl vzniklý zaokrouhlením nových výměr (viz. bod 14.6 přílohy vyhlášky č.26/2007 Sb. v platném znění)

Dělit nebo scelovat pozemky lze jen na základě územního rozhodnutí, pokud podmínky pro ně nejsou stanoveny jiným rozhodnutím nebo opatřením.

<h3>GEOMETRICKÝ PLÁN</h3> <p>pro vyznačení budov a rozdělení pozemků</p> <p>Vyhotovil: <b>Petr Oblouk - GAKO</b> Klečkova 29, 724 00 Ostrava-Stará Bělá, tel. 603 412 398</p> <p>Číslo plánu: <b>3905-170/2012</b></p> <p>Okres: <b>Frýdek-Místek</b></p> <p>Obec: <b>Morávka</b></p> <p>Kat. území: <b>Morávka</b></p> <p>Mapový list: <b>VS-XXI-13-07</b></p> <p>Kód způsobu určení výměr je určen podle § 77 odst. 2 vyhlášky č. 26/2007 Sb.</p> <p>Dosavadním vlastníkem pozemků byla poskytnuta možnost seznámit se v terénu s průběhem navrhovaných nových hranic, které byly označeny předepsaným způsobem:</p> <p style="text-align: center;">viz Seznam souřadnic</p>	<p>Náležitostní a přesnosti odpovídá právním předpisům.</p> <div style="text-align: center;">  <p><b>Ing. Jiří Žváček</b></p> </div> <p>Geometrický plán ověřil úředně oprávněný zeměměřický inženýr:</p> <p style="text-align: center; font-size: 1.2em;"><b>Ing. Jiří Žváček</b></p> <p>Dne: 14. 5. 2012 Číslo: 288/2012</p> <p>Úředně oprávněný zeměměřický inženýr odpovídá za odbornou úroveň geometrického plánu, za dosažení předepsané přesnosti a za správnost a úplnost náležitostí podle právních předpisů.</p>	<p>Katastrální úřad, katastrální pracoviště souhlasí s očíslováním parcel.</p> <div style="text-align: center;">  </div> <p>Souhlas katastrálního úřadu, katastrálního pracoviště potvrďuji:</p> <p style="text-align: center; font-size: 1.2em;"><b>Libuše Strakošová</b></p> <p>Dne: 11.6. 2012 Číslo: 859/2012</p> <p>Jeden výtisk geometrického plánu a předepsané přílohy jsou uloženy u katastrálního úřadu, katastrálního pracoviště</p>
--	---	--



Seznam souřadnic (S-JTSK)						
Číslo bodu	Souřadnice pro zápis do KN			Souřadnice určené měřením		
	Y	X	KK	Y	X	Poznámka
985-42	455043.83	1128893.89	3			roh budovy
985-43	455050.67	1128897.10	3			roh budovy
985-53	455049.23	1128900.15	3			něřícký hřeb
985-54	455043.49	1128894.61	3			něřícký hřeb
985-55	455019.78	1128871.91	3			trubka
985-57	455060.20	1128910.66	3			plastový mezník
1789-18	455047.12	1128906.26	3			něřícký hřeb
1825-5	455002.20	1128885.12	3			něřícký hřeb
1825-6	455009.75	1128869.06	3			plastový mezník
1	455047.74	1128903.36	3			roh budovy
2	455040.91	1128900.11	3			roh budovy
3	455036.46	1128898.06	3			roh budovy
4	455029.63	1128894.80	3			roh budovy
5	455024.89	1128893.16	3			roh budovy
6	455018.06	1128889.98	3			roh budovy
7	455013.63	1128887.93	3			roh budovy
8	455006.87	1128884.74	3			roh budovy
9	455009.98	1128878.14	3			roh budovy
10	455016.75	1128881.33	3			roh budovy
11	455021.20	1128883.35	3			roh budovy
12	455028.04	1128886.59	3			roh budovy
13	455032.48	1128888.65	3			roh budovy
14	455039.35	1128891.73	3			roh budovy
23	455052.71	1128894.28	3			plastový mezník
24	455007.82	1128873.16	3			plastový mezník
25	455013.49	1128890.43	3			něřícký hřeb
26	455019.14	1128878.48	3			plastový mezník
27	455030.47	1128883.81	3			plastový mezník
28	455024.84	1128895.78	3			něřícký hřeb
29	455041.59	1128889.05	3			plastový mezník
30	455035.96	1128901.01	3			něřícký hřeb
31	455049.74	1128900.64	3			plastový mezník
32	455033.87	1128885.40	3			plastový mezník

VÝKAZ DOSAVADNÍHO A NOVÉHO STAVU ÚDAJŮ KATASTRU NEMOVITOSTÍ														
Dosavadní stav				Nový stav				Porovnání se stavem evidence právních vztahů						
Označení pozemku parc.číslem	Výměra parcely		Druh pozemku Způsob využití	Označení pozemku parc.číslem	Výměra parcely		Druh pozemku Způsob využití	Typ stavby Způsob využití	Způsob určení výměry	Díl přechází z pozemku označeného v katastru nemovitostí		Číslo listu vlastnickví	Výměra parcely ha m²	Označení dílu
	ha	m²			ha	m²				katastru nemovitostí	dřívější poz. evidenci			
st.1376	52	50	zast. pl.	st.1376	52	50	č.e. rod. rekr.		2			4268		
st.1377	52	50	zast. pl.	st.1377	52	50	č.e. rod. rekr.		2			4268		
st.1378	55	50	zast. pl.	st.1378	55	50	č.e. rod. rekr.		2			4268		
st.1379	55	50	zast. pl.	st.1379	55	50	č.e. rod. rekr.		2			4268		
374/1	23	07	lesní poz.	374/1	22	50	lesní poz.		0					
983/19	6	09	ostat. pl. jiná plocha	983/19	1	13	ostat. pl. jiná plocha		2	983/19		4268	1	11
				983/37	1	11	ostat. pl. jiná plocha		2	983/19		4268	1	11
				983/38	1	11	ostat. pl. jiná plocha		2	983/19		4268	1	11
				983/39	1	11	ostat. pl. jiná plocha		2	374/1		4268	12	a
										983/19		4268	99	b
													1	11
				983/40	1	11	ostat. pl. jiná plocha		2	374/1		4268	45	c
										983/19		4268	66	d
													1	11
				983/41	1	11	ostat. pl. jiná plocha		2	983/19		4268	1	11
	31	30			31	32								

- Změna výměry +2m2 podle §29 odst.1 písm. c vyhlášky č. 26/2007 u parcely č. st. 1376
- Změna výměry +2m2 podle §29 odst.1 písm. c vyhlášky č. 26/2007 u parcely č. st. 1377
- Změna výměry +5m2 podle §29 odst.1 písm. c vyhlášky č. 26/2007 u parcely č. st. 1378
- Změna výměry +5m2 podle §29 odst.1 písm. c vyhlášky č. 26/2007 u parcely č. st. 1379
- Změna výměry -14m2 podle §29 odst.1 písm. c vyhlášky č. 26/2007 u parcely č. 983/19
- Rozdíl vzniklý zaokrouhlením nových výměr (viz. bod 14.6 přílohy vyhlášky č.26/2007 Sb. v platném znění)

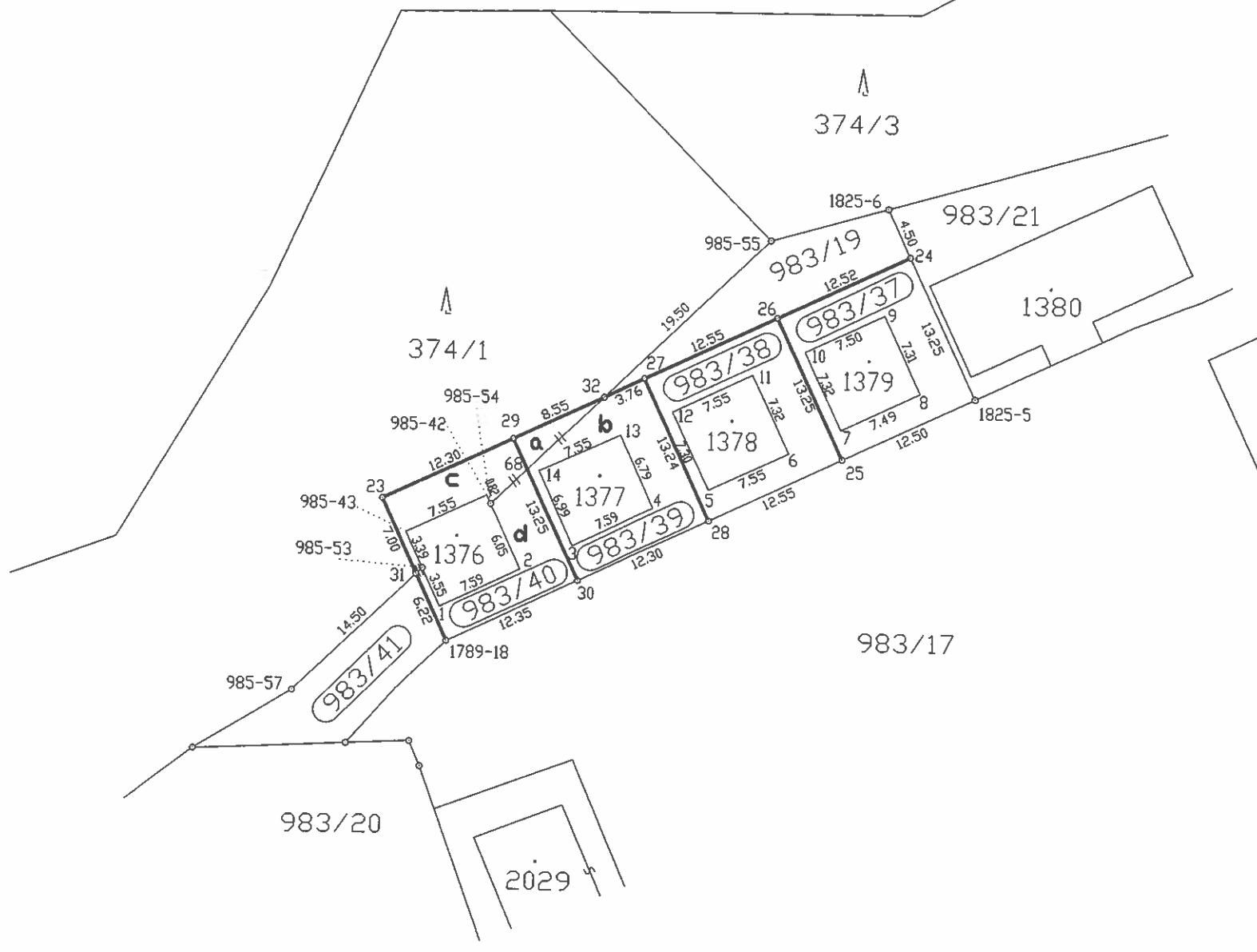

*Priloha k vyj. m. p. z. 12.9.2012*  
*ku dnu 12.9.2012*

*h. M. M.* OBECNÍ ÚŘAD RAŠKOVICE  
 Stavební úřad  
 739 04 Pražmo  
 okres Frýdek-Místek 2

Dělit nebo scelovat pozemky lze jen na základě územního rozhodnutí, pokud podmínky pro ně nejsou stanoveny jiným rozhodnutím nebo opatřením.

<b>GEOMETRICKÝ PLÁN</b> pro rozdělení pozemků Vyhotovil: Petr Oblouk - GAKO Klečkova 29, 724 00 Ostrava-Stará Bělá, tel. 603 412 398 Číslo plánu: 3905-162/2012 Okres: Frýdek-Místek Obec: Morávka Kat. území: Morávka Mapový list: VS-XXI-13-07 Kód způsobu určení výměr je určen podle § 77 odst. 2 vyhlášky č. 26/2007 Sb. Dosevadním vlastníkům pozemků byla poskytnuta možnost seznámit se v terénu s průběhem navrhovaných nových hranic, které byly označeny předepsaným způsobem. viz Seznam souřadnic	Náležitostmi a přesností odpovídá právním předpisům. 	Katastrální úřad, katastrální pracoviště souhlasí s očišlováním parcel. 
	Geometrický plán ověřil úředně oprávněný zeměměřický inženýr: <b>Ing. Jiří Žváček</b> Dne: 14. 5. 2012 Číslo: 288/2012	Souhlas katastrálního úřadu, katastrálního pracoviště potvrdil: <b>Libuše Strakošová</b> Dne: 11.6. 2012 Číslo: 858/2012





Seznam souřadnic (S-JTSK)

Číslo bodu	Souřadnice pro zápis do KN		Souřadnice určené měřenin		Poznámka
	Y	X	Y	X	
1789-2	454907.35	1128868.32	3		Pozdníčka
1789-10	454947.88	1128894.03	3		roh budovy
1789-11	454947.55	1128894.72	3		měřický řáb
1789-12	454943.91	1128901.52	3		roh budovy
1789-29	454903.68	1128875.11	3		roh budovy
1789-36	454917.77	1128889.74	3		plastový neznik
1789-37	454897.85	1128880.86	3		plastový neznik
1789-44	454908.13	1128866.96	3		zabetovaná trubka
1789-52	454948.64	1128909.59	3		plastový neznik
15	454935.04	1128896.94	3		roh budovy
16	454927.18	1128891.52	3		roh budovy
17	454919.37	1128886.06	3		roh budovy
18	454911.52	1128880.66	3		roh budovy
19	454935.74	1128883.89	3		roh budovy
20	454931.86	1128883.89	3		roh budovy
21	454924.09	1128873.03	3		roh budovy
22	454916.22	1128873.03	3		roh budovy
33	454943.75	1128891.22	3		měřický řáb
34	454937.69	1128902.55	3		plastový neznik
35	454933.79	1128900.04	3		plastový neznik
36	454935.40	1128897.12	3		roh budovy
37	454940.06	1128888.70	3		měřický řáb
38	454935.93	1128885.89	3		měřický řáb
39	454929.61	1128897.35	3		plastový neznik
40	454921.61	1128892.21	3		plastový neznik
41	454928.07	1128880.54	3		měřický řáb
42	454932.16	1128883.33	3		měřický řáb
43	454927.56	1128891.72	3		roh budovy
44	454925.81	1128894.91	3		plastový neznik
45	454919.73	1128886.25	3		roh budovy
46	454924.33	1128877.99	3		měřický řáb
47	454916.44	1128872.62	3		měřický řáb
48	454911.90	1128880.87	3		roh budovy
49	454909.13	1128885.89	3		plastový neznik
50	454913.27	1128887.73	3		plastový neznik
51	454920.22	1128875.20	3		měřický řáb
52	454939.47	1128899.22	3		měřický řáb
53	454931.58	1128893.79	3		měřický řáb
54	454923.75	1128888.34	3		měřický řáb
55	454915.91	1128882.97	3		měřický řáb
56	454919.71	1128876.12	3		plastový neznik
57	454927.47	1128881.61	3		plastový neznik
58	454935.32	1128887.00	3		plastový neznik
59	454943.10	1128892.44	3		plastový neznik
60	454935.62	1128895.87	3		roh budovy
61	454927.77	1128890.43	3		roh budovy
62	454919.91	1128885.07	3		roh budovy
63	454912.08	1128879.56	3		roh budovy
64	454915.66	1128874.00	3		roh budovy
65	454923.47	1128879.52	3		roh budovy
66	454931.30	1128884.92	3		roh budovy
67	454939.16	1128890.41	3		roh budovy

*Průběh ku pu 092/2012 (pu) 097 228  
pu 09w 12.9.2012*

*g. Džm*

OBCENÍ ÚŘAD RAŠKOVICE  
Stavební úřad  
739 04 Praha 4  
okres Fyčlek-Místek 2

